

PRZEKRÓJ D-D

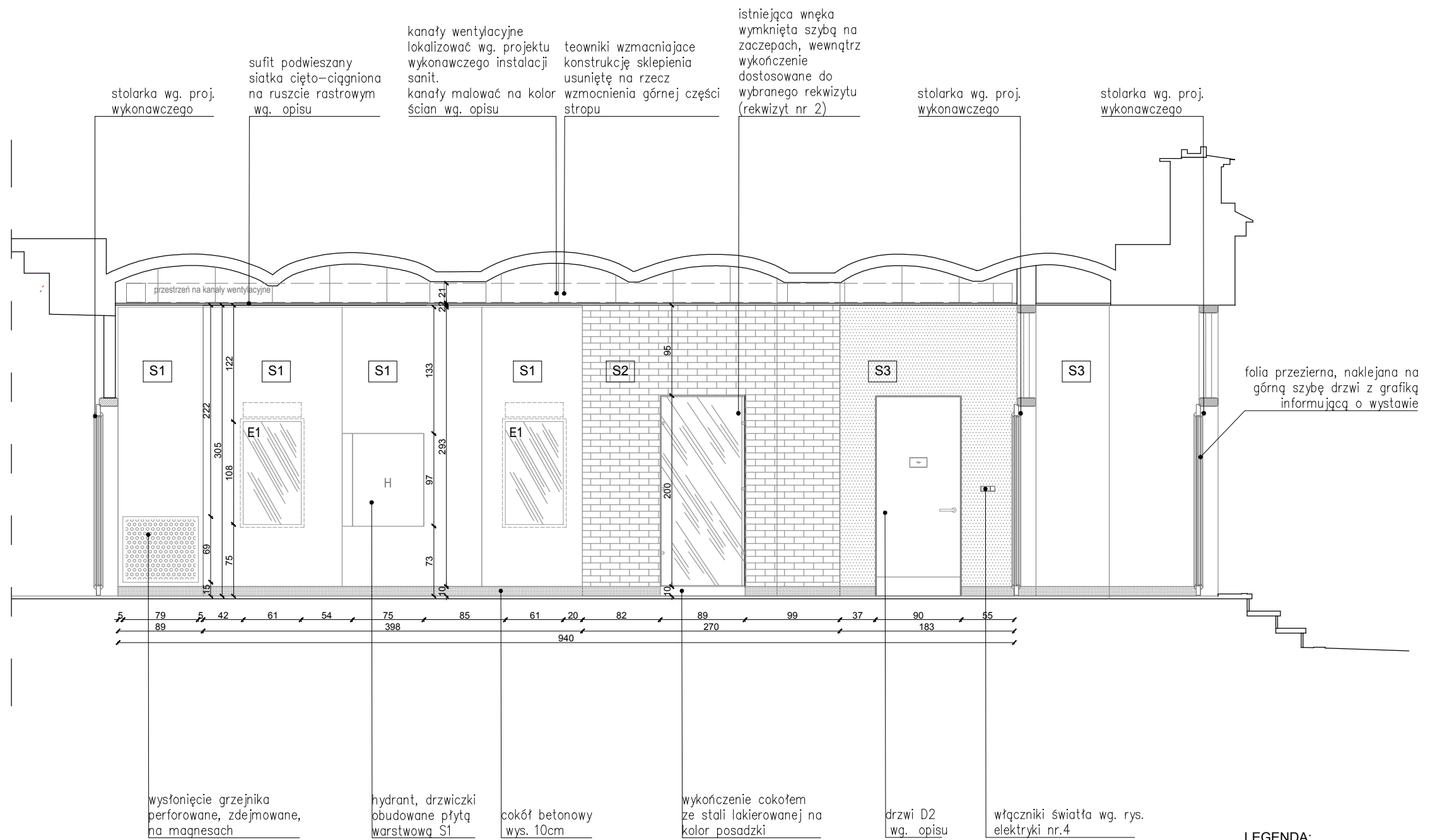

LEGENDA:

- | | |
|----|--|
| S1 | Okladzina z płyty warstwowej |
| S2 | Cegła malowana do spr. na próbce |
| S3 | Tynk malowany do spr. na próbce |
| S4 | Lustro nietłukące |
| S5 | Płyta meblowa wykończona w kolorze ściany S1 |
| E1 | Monitor dotykowy 49" (np. LG) |

UWAGI:

W PRZYPADKU WĄTPLIWOŚCI KONTAKTOWAĆ SIĘ
Z PROJEKTANTEM:

SZYMCHYK.EVA@GMAIL.COM
+48603990693

AGATA.MARIA.MOTYKA@GMAIL.COM
+48509570441

NIE SKALOWAĆ Z RYSUNKU.

RYSUNEK BEZ ORYGINALNEGO PODPISU JEST NIEWAŻNY.

WSZYSTKIE WYMIARY SPRAWDZIĆ NA BUDOWIE.

TEMAT:

**PROJEKT ARANŻACJI WYSTAWY W
BUDYNKU SZKOŁY BALETOWEJ OPERY
KRAKOWSKIEJ PRZY UL. ŚW. TOMASZA 37
W KRAKOWIE**

KLIENT:	
---------	--

OPERA KRAKOWSKA

PROJEKT ARCHITEKTONICZNY:	
---------------------------	--

FAZA:

PROJEKT PRZETARGOWY

TREŚĆ RYSUNKU:

PRZEKRÓJ D-D

RYS. NR.:

7

SKALA:	D
--------	---

1:50

PROJEKTOWAŁ:	
--------------	--

Ł:	mgr inż. arch. Ewa Szymczyk
	mgr inż. arch. Agata Motyka